

รายงานฟื้นฟูพื้นที่ที่ผ่านการทำเหมืองแล้ว



ฉบับ

บันทึกข้อความ

ส่วนราชการ สำนักงานอุตสาหกรรมจังหวัดเพชรบุรี...ก.ม.ผ. โทร. ๐-๓๒๕๒-๖๖๖๖ Fax. ๐-๓๒๕๒-๔๔๔๔
ที่ พบ.๐๐๓๔๑/๔๔ วันที่ ๓ มกราคม ๒๕๖๘

เรื่อง ขอส่งรายงานแผนและผลการดำเนินงานด้านอุตสาหกรรมในพื้นที่ทำเหมือง

เรียน ผู้อำนวยการสำนักงานอุตสาหกรรมพื้นฐานและการเหมืองแร่ เขต ๗ ราชบุรี

ด้วยบริษัท ปรีดา จำกัด (มหาชน) ได้ส่งรายงานแผนและผลการดำเนินงานด้านการ
ฟื้นฟูพื้นที่ทำเหมือง ประจำปี ๒๕๖๗ ของประทานบัตรที่ ๑๗๗๙๑/๑๖๔๐๒ ร่วมแผนผังโครงการ
ทำเหมืองเดียวกันกับประทานบัตรที่ ๑๗๗๙๒/๑๖๔๐๓ ชนิดแร่หินอุตสาหกรรมชนิดหินปูน
เพื่ออุตสาหกรรมก่อสร้าง ที่หมู่ที่ ๖ ตำบลหนองชุมพลเหนือ อำเภอเขาชัย จังหวัดเพชรบุรี เพื่อ
ดำเนินการตรวจสอบ ความละเอียดแจ้งแล้วนั้น

สำนักงานอุตสาหกรรมจังหวัดเพชรบุรี จึงขอส่งรายงานแผนและผลการดำเนินงาน
ด้านการฟื้นฟูพื้นที่ทำเหมืองดังกล่าว จำนวน ๓ เล่ม ให้สำนักงานอุตสาหกรรมพื้นฐานและการเหมืองแร่
เขต ๗ ราชบุรี ดำเนินการตรวจสอบต่อไป รายละเอียดปรากฏตามเอกสารที่แนบมาพร้อมนี้

จึงเรียนมาเพื่อโปรดพิจารณา

(นายปิยะ ทวีมกรัต)

อุตสาหกรรมจังหวัดเพชรบุรี



Phetchaburi IWSB เมืองสร้างสสค.ด้านอาหารของ UNESCO

ตรวจ

งาน

วันที่ ๓ ม.ค. ๒๕๖๘

รายงานแผนและผลการดำเนินงานด้านการฟื้นฟูพื้นที่ทำเหมือง

เสนอต่อกรมอุตสาหกรรมพื้นฐานและการเหมืองแร่ และ

สำนักงานนโยบายและแผนทรัพยากรธรรมชาติและสิ่งแวดล้อม

รายงานประจำปี 2567

โครงการเหมืองแร่หินอุตสาหกรรมชนิดหินปูน

เพื่ออุตสาหกรรมก่อสร้าง ประทานบัตรที่ 17791/16402

ร่วมแผนผังโครงการทำเหมืองกันกับประทานบัตรเลขที่ 17792/16403

บริษัท ปรีดา จำกัด (มหาชน)

ตำบลหนองชุมพลเหนือ อำเภอเขาชัย จังหวัดเพชรบุรี

รายงานแผนและผลการดำเนินงานด้านการฟื้นฟูพื้นที่ทำเหมือง
เสนอต่อกรมอุตสาหกรรมพื้นฐานและการเหมืองแร่ และ
สำนักงานนโยบายและแผนทรัพยากรธรรมชาติและสิ่งแวดล้อม
รายงานประจำปี 2567

1. ข้อมูลประทานบัตร

ชื่อประทานบัตร.....บริษัท ปรีดา จำกัด (มหาชน).....
 ชื่อผู้รับช่วงการทำเหมืองบัตร.....
 หมายเลขประทานบัตร..17791/16402 รวมแผนผังโครงการเดียวกันกับประทานบัตรเลขที่ 17792/16403..
 หมายเลขคำขอประทานบัตรเดิม.....
 ที่ตั้ง.....หมู่ที่.....ตำบล.....หนองชุมพลเหนือ.....อำเภอ.....เขาย้อย.....จังหวัด.....เพชรบุรี.....
 ชนิดแร่.....หินอุตสาหกรรมชนิดหินปูนเพื่ออุตสาหกรรมก่อสร้าง.....วิธีการทำเหมือง.....เหมืองหอบ.....
 อายุประทานบัตร...27 ปี...เริ่มตั้งแต่.....6 มกราคม 2563.....วันสิ้นอายุ.....5 มกราคม 2590.....
 เนื้อที่ประทานบัตรทั้งหมด.....429-2-46.....ไร่ โดยกรรมสิทธิ์ที่ดินมีดังนี้
☐ ที่กรรมสิทธิ์ (ระบุประเภท เช่น โฉนด, นส.3ก, นส.3 ฯลฯ).....ไร่
☐ ที่รัฐ (ระบุประเภท เช่น ป่าสงวน, สปก.).....ไร่
☒ อื่นๆ (ระบุ)ป่ามดตะนอย.....429-2-46.....ไร่
 (ภาพประกอบที่1)

2. ข้อมูลการทำเหมืองปัจจุบัน (ภาพประกอบที่ 2,3,4)

สภาพปัจจุบัน ☒ เปิดการทำเหมือง ☐ หยุดการทำเหมือง
 พื้นที่ที่ใช้ในการทำเหมืองและกิจกรรมเกี่ยวเนื่องทั้งหมดในปัจจุบันประมาณ.....128.....ไร่
 จำนวนหน้าเหมือง/บ่อเหมืองปัจจุบัน.....2.....แห่ง
 ขนาด(ระบุขนาดแต่ละแห่งตามลำดับ).....80.....และ.....48.....ไร่
 พื้นที่เก็บกองเปลือกดินและเศษหิน.....-.....แห่ง
 ขนาด(ระบุขนาดแต่ละแห่งตามลำดับ).....-.....ไร่
 พื้นที่โรงแต่งแร่/สำนักงาน/บ้านพัก ฯลฯ รวม.....90.....ไร่
 จำนวนชุมชนเมืองที่ไม่ใช่ทำเหมืองแล้ว.....-.....แห่ง ขนาด.....-.....ไร่ ลึก.....-.....เมตร
 พื้นที่ที่ผ่านการทำเหมืองแล้ว.....110.....ไร่ พื้นที่ทำการฟื้นฟูแล้ว.....10.....ไร่

3. รูปแบบการใช้ประโยชน์ที่ดินภายหลังสิ้นสุดการทำเหมือง (พร้อมแนบแผนผังการฟื้นฟูพื้นที่ในภาพรวม
 ซึ่งสอดคล้องกับแผนผังโครงการทำเหมือง โดยส่งเฉพาะครั้งแรกของการรายงาน และทุกครั้งที่มีการ
 เปลี่ยนแปลงรูปแบบการใช้พื้นที่สุดท้าย) ภาพประกอบที่ 5

- ☒ พัฒนาเป็นแหล่งน้ำสาธารณะ ☐ พัฒนาเป็นทุ่งหญ้าธรรมชาติ/ทุ่งหญ้าเลี้ยงสัตว์
☐ พัฒนาเป็นพื้นที่เกษตรกรรม ☐ ปลูกรังสวนป่า
 อื่น ๆ (ระบุ).....

4. ผลการดำเนินการในช่วง 3 ปีที่ผ่านมา (พร้อมแนบแผนผังแสดงพื้นที่ดำเนินการปรับปรุงและฟื้นฟูสภาพ
 พื้นที่ที่ใช้ทำเหมือง และภาพถ่ายการดำเนินการ) ภาพประกอบที่ 6-9

- ☒ การปรับสภาพพื้นที่พื้นที่บริเวณหน้าเหมือง
 จำนวน.....1.....แห่ง เนื้อที่.....10.....ไร่
 วิธีการดำเนินการ.....ปลูกต้นไม้.....
☒ การปรับสภาพพื้นที่ปลูกเก็บเปลือกดินและเศษหิน
 จำนวน.....-.....แห่ง เนื้อที่.....-.....ไร่
 วิธีการดำเนินการ.....-.....
☒ การปรับสภาพพื้นที่ชุมชนเมืองที่ไม่ได้ใช้ในการทำเหมืองแล้ว
 จำนวน.....-.....แห่ง ขนาด (กxยxส).....-.....เมตร
 วิธีการดำเนินการ.....-.....
☒ การปรับสภาพพื้นที่ระบบป้องกันกระแสน้ำดินจากบริเวณหน้าเหมือง ที่เก็บเปลือกดิน/
 เศษหิน และบริเวณอื่นๆ อาทิเช่น คันกั้นดินและคูระบายน้ำ และบ่อดักตะกอน เป็นต้น
 จำนวน.....1.....แห่ง
 วิธีการดำเนินการ.....ขุดคูระบายน้ำ.....
☒ การปลูกต้นไม้ระหว่างพื้นที่ว่างทั่วไปในเขตพื้นที่ประทานบัตร รวมเนื้อที่.....10.....ไร่
 วิธีการดำเนินการ.....ปลูกต้นไม้รอบแนวเขตประทานบัตร หน้าเหมืองและทางเข้าหน้าเหมือง...
☒ การปรับสภาพและพื้นที่พื้นที่บริเวณโรงแต่งแร่/โรงโม่หิน เนื้อที่.....50.....ไร่
 วิธีการดำเนินการ.....ปลูกต้นไม้รอบบริเวณโรงแต่งแร่/โรงโม่หิน.....
☒ การปรับสภาพและพื้นที่บริเวณสำนักงาน/บ้านพัก เนื้อที่.....50.....ไร่
 วิธีการดำเนินการ.....ปลูกต้นไม้บริเวณสำนักงานและบ้านพัก.....
 งบประมาณการดำเนินงานทั้งหมดโดยประมาณ.....500,000.....บาท

5. แผนการดำเนินงานในช่วง 3 ปีข้างหน้า

5.1 แผนการดำเนินงานที่จะจัดทำในช่วง 3 ปีข้างหน้า (พร้อมแนบแผนผังแสดงตำแหน่งที่จะดำเนินการใน 3 ปีข้างหน้า)

- ☒ การปรับปรุงสภาพและพื้นที่พื้นที่บริเวณหน้าเหมืองจำนวน.....-.....แห่ง เนื้อที่.....-.....ไร่
วิธีการดำเนินการ (ให้อธิบายลักษณะของหน้าเหมือง, ความปลอดภัย)
- ☒ การปรับปรุงสภาพพื้นที่ปลูกองเก็บเปลือกดินและเศษหิน
จำนวน.....-.....แห่ง เนื้อที่.....-.....ไร่
วิธีการดำเนินการ.....-
- ☒ การปรับปรุงสภาพพื้นที่ชุมชนเมืองที่ไม่ได้ใช้ในการทำเหมืองแล้ว
จำนวน.....-.....แห่ง ขนาด (กxยxล).....-.....เมตร
วิธีการดำเนินการ.....-
- ☒ การปรับปรุงสภาพพื้นที่ระบบป้องกันการชะล้างตะกอนดินจากบริเวณหน้าเหมือง ที่เก็บกองเปลือกดิน/เศษหิน และบริเวณอื่นๆ อาทิเช่น คันทำนบดินและคูระบายน้ำ และบ่อดักตะกอน เป็นต้น
จำนวน.....-.....แห่ง ขนาด.....-.....เมตร
วิธีการดำเนินการ.....-
- ☒ การปลูกต้นไม้ระหว่างพื้นที่ว่างทั่วไปในเขตพื้นที่ประทานบัตร รวมเนื้อที่.....10.....ไร่
วิธีการดำเนินการ.....ปลูกต้นไม้บริเวณพื้นที่ที่ไม่มีงานและข้างทางในเขตประทานบัตร.....
- ☒ การปรับปรุงสภาพและพื้นที่พื้นที่บริเวณโรงแต่งแร่/โรงโม่หิน เนื้อที่.....50.....ไร่
วิธีการดำเนินการ.....ปลูกต้นไม้ทดแทนหรือเพิ่มเติมบริเวณโรงโม่หิน.....
- ☒ การปรับปรุงสภาพและพื้นที่พื้นที่บริเวณสำนักงาน/บ้านพัก เนื้อที่.....50.....ไร่
วิธีการดำเนินการ.....ปลูกต้นไม้ทดแทนหรือเพิ่มเติมบริเวณสำนักงาน/บ้านพัก.....

5.2 การจัดเตรียมงบประมาณ

งบประมาณสำหรับดำเนินงานตามแผนงาน.....300,000.....บาท

งบประมาณสำหรับการบำรุงรักษาพื้นที่ที่ฟื้นฟูแล้ว.....50,000.....บาท

ปัญหาและอุปสรรคที่ต้องการความช่วยเหลือ/สนับสนุนจากกรมอุตสาหกรรมพื้นฐานและการเหมืองแร่ หรือส่วนราชการอื่นๆ.....-

วิธีการดำเนินการ.....ขอสนับสนุนพันธุ์ไม้ เนื่องจากต้องการใช้พันธุ์ไม้จำนวนมากในการปรับปรุงสภาพพื้นที่และปลูกระหว่างพื้นที่ว่างทั่วไปในเขตประทานบัตร.....

(ลงชื่อ).....
(.....)
ตำแหน่ง.....ผู้จัดทำรายงาน

รับรองข้อมูลถูกต้องและเห็นชอบกับแผนการดำเนินการ

(ลงชื่อ).....
(.....)
ตำแหน่งวิศวกรเหมืองแร่

ภาพประกอบที่ 2 ที่ตั้งโครงการ

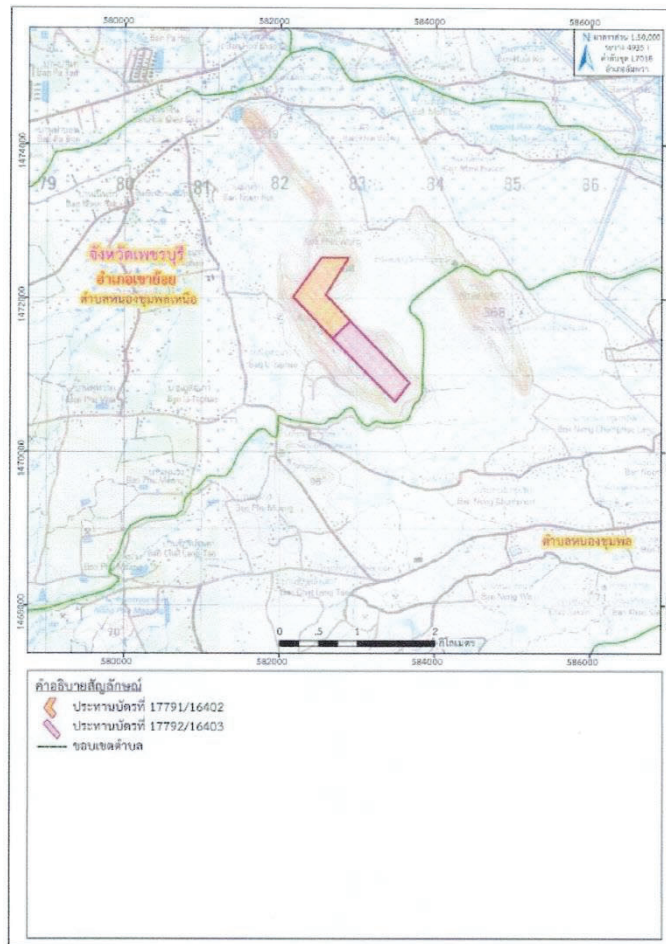

ที่มา: แผนที่ภูมิประเทศ มาตราส่วน 1:50,000, ลำดับชุด 1.7018 ระหว่างที่ 4935 (ด้านอ่าวไทย) กรมแผนที่ทหาร, 2543
 ดัดแปลงโดยบริษัท ทอพอกราฟ คอนซัลแตนท์ จำกัด, 2566

ภาพประกอบที่ 3 แนวเขตประทานบัตรและพื้นที่ที่เกี่ยวข้อง

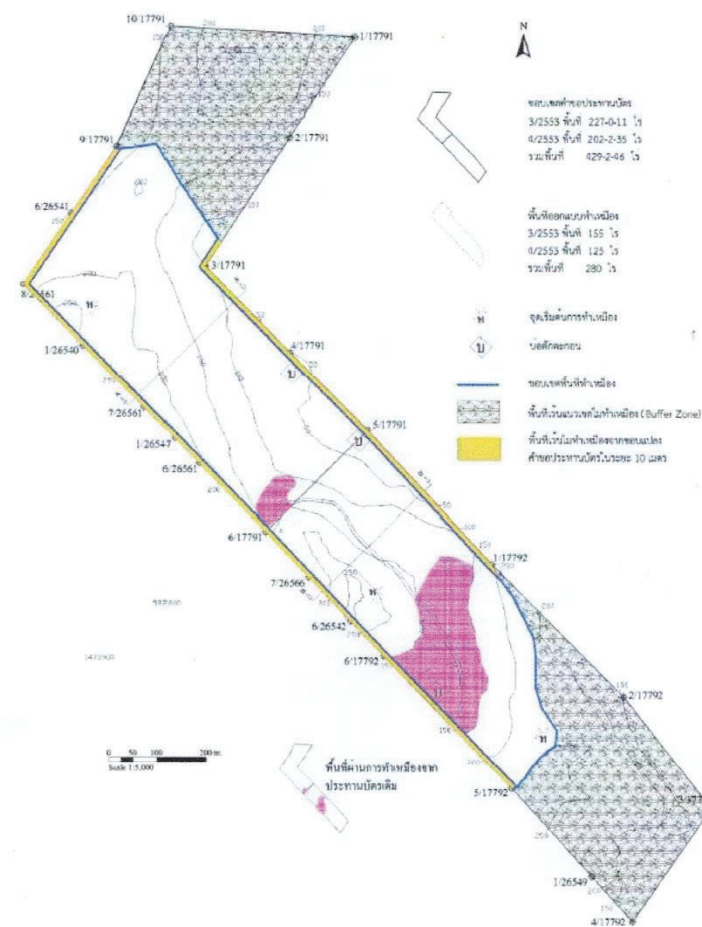

ภาพประกอบที่ 4 หน้าเหมือง

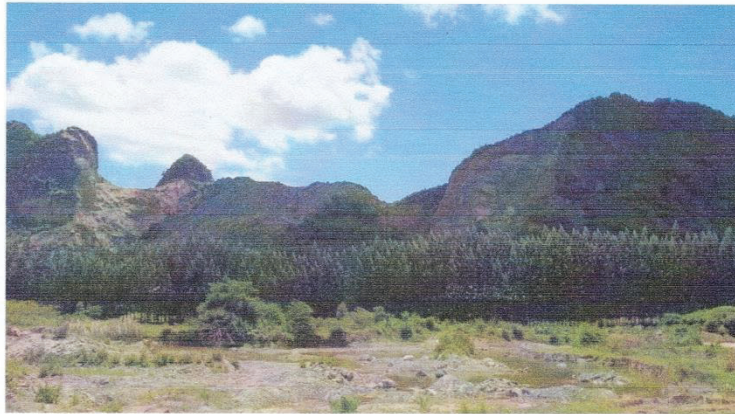

ภาพประกอบที่ 5 พัฒนาแหล่งน้ำสาธารณะ



ภาพที่ 6 คูระบายน้ำ



ภาพที่ 7 แนวสนทางเข้าเหมือง และเขตประทานบัตร

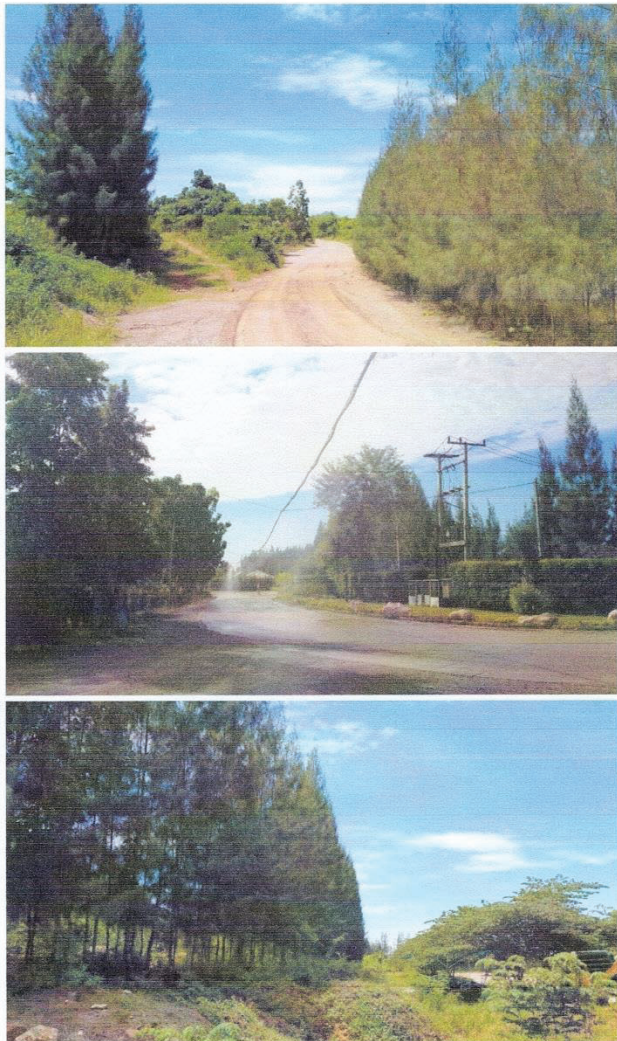

ภาพที่ 8 แนวสนโรงแต่งแร่ และสำนักงาน

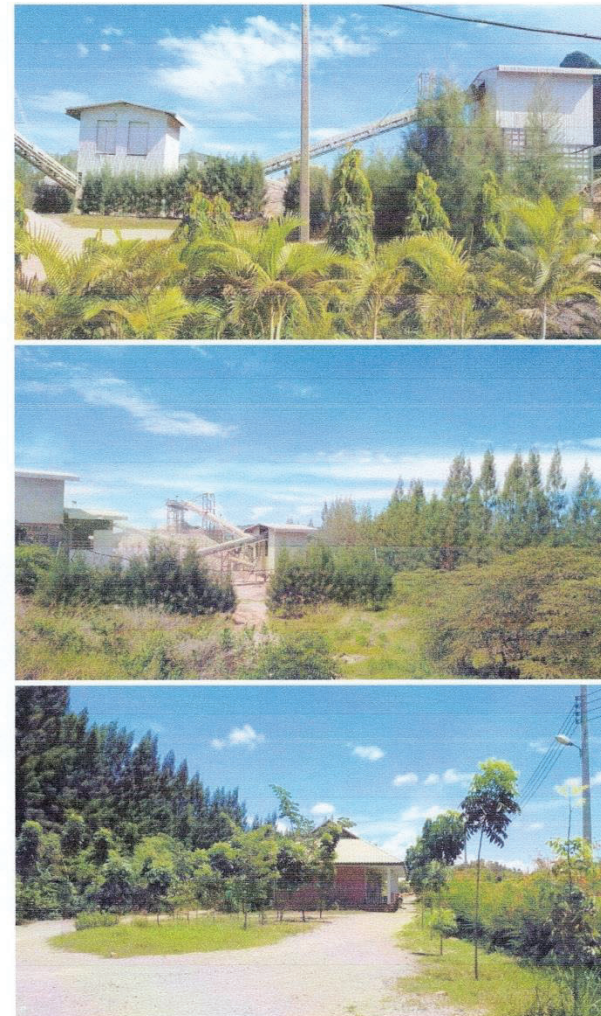

ภาพที่ 9 ปรับปรุง-พัฒนา เส้นทางลำเลียงหิน

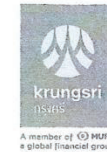
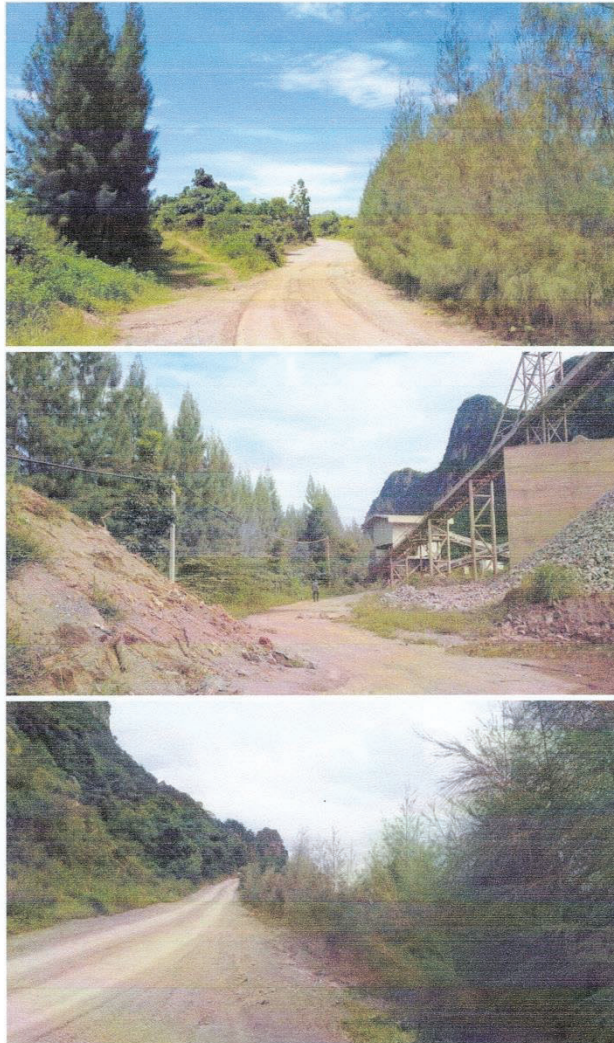

Bank of Ayudhya Public Company Limited
1222 Rama II Road, Bang Phongshang
Van Nang, Bangkok 1020 Thailand
Registration number/Tax ID: 0107536001079
T +66 (0) 2296 2000



หนังสือคำประกันฉบับต่ออายุ / เปลี่ยนแปลงเงื่อนไข

สำนักงาน/สาขาคอนกรีตเสริมเหล็ก

ที่ กทม. 16/2567

วันที่ 29 มีนาคม 2567

เรียน อธิบดี

กรมอุตสาหกรรมพื้นฐานและการเหมืองแร่

ตามที่ ธนาคารกรุงศรีอยุธยา จำกัด (มหาชน) ซึ่งต่อไปในหนังสือนี้จะเรียกว่า "ธนาคาร" ได้ออกหนังสือ

คำประกันเลขที่ 034/2563/00022/003 ลงวันที่ 2 เดือน เมษายน พ.ศ. 2563

คำประกัน บริษัท บริษัท จำกัด (มหาชน)

ต่อ กรมอุตสาหกรรมพื้นฐานและการเหมืองแร่

ในการ ได้รับอนุญาตประทานบัตร และเป็นผู้ถือประทานบัตรที่ 17791/16402 ร่วมแผนผังโครงการเดียวกันกับประทาน

บัตรที่ 17792/16403 วันอนุญาต 5 มกราคม 2563 รวม 2 แปลง เมืองประเภทที่ 3 ซึ่งตามประกาศคณะกรรมการแร่ เรื่องการวางหลัก

ประการพื้นที่ทุ่งภาพพื้นที่การทำเหมืองและขยายได้ไว้รับผลกระทบจากการทำเหมือง พ.ศ. 2562 จะต้องวางหลักประกันสำหรับการ

ฟื้นฟูสภาพพื้นที่การทำเหมืองตลอดอายุโครงการตามแผนการ พื้นที่ทุ่งภาพพื้นที่การทำเหมืองในมาตรการป้องกัน และแก้ไขผลกระทบ

สิ่งแวดล้อมที่กำหนดไว้ในรายงานการประเมินผลกระทบสิ่งแวดล้อมของแต่ละโครงการรวมถึงวงเงินสำหรับการขยายได้ไว้รับผลกระทบ

จากการทำเหมืองของแต่ละโครงการตามบัญชี (4.1) (4.2) แห่งประกาศ คณะกรรมการแร่ดังกล่าว ต่อ กรมอุตสาหกรรมพื้นฐานและการ

เหมืองแร่ วงดแนกร้อยละสามสิบ ของวงเงินหลักประกัน

ในวงเงิน -3,476,412.00- บาท (-สามล้านสี่แสนเจ็ดหมื่นบาทถ้วน)

ซึ่งครบกำหนดการคำประกันในวันที่ 1 เดือน เมษายน พ.ศ. 2566 (ตามหนังสือต่ออายุการคำประกันครั้งล่าสุด

เลขที่ - ลงวันที่ในวันที่ทำการต่ออายุ - เดือน - พ.ศ. -) นั้น

ธนาคารตกลง

1. ต่ออายุหนังสือคำประกันดังกล่าวออกไปจากวันครบกำหนดเดิม จนถึงวันที่ 1 เดือน เมษายน พ.ศ. 2591

2. เพิ่มวงเงินคำประกันขึ้นอีก - บาท (-)

รวมเป็นวงเงินคำประกันทั้งสิ้น - บาท (-)

3. เปลี่ยนแปลง

ส่วนเงื่อนไขและข้อตกลงอื่น ๆ ให้เป็นไปตามหนังสือคำประกันฉบับเดิมทุกประการ

เพื่อเป็นหลักฐานแห่งสัญญาธนาคารโดยผู้มีอำนาจจะทำการหนังสือและประทับตราไว้เป็นสำคัญ



ลงชื่อ สมบัติ ภาณุเดช

นางสาว ศิริวิภา

ผู้ประกัน

ลงชื่อ น.ส.สมาธิ์ คุ้มใจ

พยาน

ทนายวิชาญ ปิ่นแก้ว

No. 0809323



หลักประกันการฟื้นฟูสภาพพื้นที่การทำเหมืองและเยียวยาผู้ได้รับผลกระทบจากการทำเหมือง
ประเภทที่ 3

ธนาคาร กรุงศรีอยุธยา จำกัด (มหาชน) สาขากทม.เพชรบุรีใหม่

เลขที่ 034/2563/00022/003

วันที่ 2 เมษายน 2563

ข้าพเจ้า นางสาวกรรณพรพรหมมา จักอิต (นามสมมุติ) สาขานิติศาสตร์ มหาวิทยาลัยเทคโนโลยีสุรนารี ได้ส่งผลงาน จำนวน 2170 คำว่ากรกฎเพชราวุธศรี
กนกพรพรหมศรีดีใหม่ แพรงประกายสี เพชรชัยขาง โดย นายสมบัดวี ภูวนะสุนทร และนายพรศักดิ์ ตั้งสริขะสิงห์ ผู้มีอำนาจ
ลงนามผูกพันธนาคาร ขอทานหนังสือค่าประกันฉบับนี้ไว้ต่อ กรมอุตสาหกรรมพื้นฐานและการเหมืองแร่ ดังมีข้อความต่อไปนี้

ข้อ 1 ตอนที่ _____ บริษัท/บริษัทจำกัด (มหาชน) ได้รับอนุญาตประทานบัตร และเป็นผู้ถือประทานบัตรที่ 17791/16402 ร่วมแผนผังโครงการเพื่อชดเชยกับประทานบัตรที่ 17792/16403 บัญชีอนุญาต 6 มิถุนายน 2563 รวม 2 แปลง เนื้อที่ประมาณที่ _____ ไร่ ซึ่งตามประกาศคณะกรรมการฯ เรื่องการวางหลักประกันการฟื้นฟูสภาพพื้นที่ที่การทำเหมืองและขยายได้มีผลกระทบจากการทำเหมือง พ.ศ.2562 จะต้องวางหลักประกันสำหรับพื้นที่ปลูกป่าพื้นที่การทำเหมืองตลอดอายุโครงการตามแผนการฟื้นฟูสภาพพื้นที่ที่การทำเหมืองในมาตรการป้องกัน และแก้ไขผลกระทบสิ่งแวดล้อมที่กำหนดไว้ในรายงานการประเมินผลกระทบสิ่งแวดล้อมของแต่ละโครงการรวมถึงเงินสำหรับค่าใช้จ่ายที่ได้รับผลกระทบจากการทำเหมืองของแต่ละโครงการตามบัญชี (4.1) (4.2) แห่ง ประกาศคณะกรรมการแห่งชาติว่าด้วย การดูแลรักษาธรรมชาติ และการเหมืองแร่ จังหวัดศรีสะเกษ สืบของเงินหลักประกันที่ได้รับอนุญาตให้เปิดการทำเหมืองทั้งหมด เป็นเงิน 3,476,412.00 บาท (สามล้านสี่แสนเจ็ดพันสี่หมื่นสี่ร้อยสี่สิบลบาทถ้วน)

ข้าพเจ้ายินยอมผูกพันตนโดยไม่มีเงื่อนไขที่จะทำประกัน บริษัท ประกันฯ จำกัด (มหาชน) ต่อกรมอุตสาหกรรมพื้นฐานและการเหมืองแร่ เป็นเงินไปไม่เกิน 3,476,412.00 บาท (สามล้านสี่แสนเจ็ดหมื่นบาทถ้วนสิบลบาทถ้วน) โฉกนที่ บริษัท ประกันฯ จำกัด (มหาชน) ไม่ได้ปฏิบัติตามภาระหน้าที่ใดๆ หรือปฏิบัติผิดเงื่อนไขข้อใดข้อหนึ่งตามประกาศคณะกรรมการเรื่อง การวางหลักประกันหน้าที่ผูกพันเพื่อรักษาเหมืองและยึดอาชญาได้เป็นผลกระพนะจากการทำเหมือง พ.ศ. 2562 ซึ่งกรมอุตสาหกรรมพื้นฐานและการเหมืองแร่ มีสิทธิฟ้องดำเนินคดีอาชญาได้เสียหาก บริษัท ประกันฯ จำกัด (มหาชน) ไม่ได้จ่ายค่าจ่ายอาชญาหรือเงินเพิ่มให้ทันที โดยไม่จ่ายเป็นตั้งหรือยกเว้น บริษัท ประกันฯ จำกัด (มหาชน) ชำระหนี้ทันที

ข้อ 2 หนังสือค้ำประกันนี้มีผลใช้บังคับตั้งแต่วันที่ 2 เมษายน 2563 จนถึงวันที่ 1 เมษายน 2566 และข้าพเจ้าจะไม่เพิกถอนการค้ำประกันภายในระยะเวลาที่กำหนดไว้

ข้อ 3 หากกรมอุตสาหกรรมพื้นฐานและการเหมืองแร่ ยินยอมให้ขุด หรือผ่อนเวลา หรือยินยอมให้ บริษัท ปริณดา จำกัด (มหาชน) ปฏิบัติขุดแยกไปจากเงื่อนไขใด ๆ ในประกาศคณะกรรมการฯ ให้ถือว่าข้าพเจ้าได้อินยอมในกรณีนั้น ๆ ด้วย

ข้าพเจ้าได้ลงนามและประทับตราไว้ต่อหน้าพยานเป็นสำคัญ

ลงชื่อ..... 31698
สมศักดิ์ ภาณุเศรษฐาภว

1. วัตถุประสงค์: เพื่อศึกษาผลกระทบของ...

นางนิภา ตั้งจิตวิญญู

..... พยาน

ภาคแรงงานมีหน้าที่ในการคิดคำนวณรวมเพื่อประโยชน์
ที่จะได้รับกับต้นทุนโดยทั่วไป ภาษาที่สังคมการทำงานมักจะ

No. 0746143

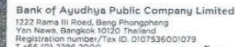

หลักประกันการฟื้นฟูสภาพพื้นที่การทำเหมืองและเยียวยาผู้ได้รับผลกระทบจากการทำเหมือง
ประเภทที่ 3

ธนาคารกรุงศรีอยุธยา จำกัด (มหาชน) สาขาสวนสหายผู้ใหม่

เลขที่ 034/2564/00015/003

วันที่ 7 เมษายน 2564

ข้าพเจ้า นายวราวุธ ศรีอุมพนา จำกัด (มหาชน) สาขาถนนเพชรบุรีใหม่ ที่ตั้งสำนักงาน 2170 อากาศกรุงเทพ
พาวเวอร์ ถนนเพชรบุรีชิดใหม่ แขวงบางกอกปี เขตห้วยขวาง โดย นายสมเกียรติ ภู่งามสุสุนทร และนายพศิต
ศักดิ์ชัยสิงห์ ผู้มีอำนาจลงนามผูกพันธนาคาร ขอทำหนังสือคำประกันฉบับนี้ให้ต่อ กรมอุตสาหกรรมพื้นฐานและ
การเหมืองแร่ ตั้งแต่วันนี้ต่อไป

ข้อ 1 ตามที่ บริษัท เวิลด์ จำกัด (มหาชน) ได้รับอนุญาตประทานบัตร และเป็นผูถือประทานบัตรที่ 17791/16402 รวมแผนผังโครงการเดียวกับกับประทานบัตรที่ 17792/16403 อนุญาต ๑๘ กรกฎาคม 2563 รวม 2 แปลง เนื้อที่ประมาณที่ 3 ซึ่งตามประกาศคณะกรรมการฯ เรื่องการวางหลักประกันการฟื้นฟูสภาพพื้นที่ที่การทำเหมือง และเอียงยาสูบได้รับผลกระทบจากการทำเหมือง พ.ศ. 2562 จะต้องวางหลักประกันสำหรับการฟื้นฟูสภาพพื้นที่ที่การทำเหมืองตลอดอายุโครงการตามแผนการฟื้นฟูสภาพพื้นที่ที่การทำเหมืองในมาตรการป้องกัน และแก้ไขผลกระทบสิ่งแวดล้อม ที่กำหนดไว้ในรายการประเมินผลกระทบสิ่งแวดล้อมของโครงการซึ่งเงินจำนวนดังกล่าวเป็นการเอียงยาสูบได้รับอนุญาตประทานบัตรที่เหมืองจะต้องคงโครงการตามข้อ (4.1) (4.2) และ ประกาศคณะกรรมการฯ ดังกล่าว ต่อ กรมอุตสาหกรรมพื้นฐานและการเหมืองแร่ จังหวัดร้อยเอ็ดตามสิทธิ ของวงเงินหลักประกันก่อนได้รับอนุญาตให้เปิดการทำเหมืองทั้งหมด เป็นเงิน -1,158,804.00- บาท (หนึ่งล้านหนึ่งแสนห้าหมื่นแปดพันแปดสิบบาทถ้วน)

ข้าพเจ้ายินยอมผูกพันตนโดยไม่มีเงื่อนไขที่จะดําประกัน _____ บริษัท ประินดา จำกัด (มหาชน)

ต่อ กรมอุตสาหกรรมพื้นฐานและการเหมืองแร่ เป็นเงินไม่เกิน -1,159,804.00- บาท (-หนึ่งล้านหนึ่งแสนห้าหมื่นแปดพันแปดร้อยยี่สิบบาทถ้วน) ในกรณีที่ บริษัท ปูนซิเมนต์ จำกัด (มหาชน) ไม่ได้ปฏิบัติตามภาระหน้าที่ใด ๆ หรือ ปฏิบัติผิดเงื่อนไขข้อใดข้อหนึ่งตามประกาศคณะกรรมการนี้ เรื่อง การวางหลักประกันการฟื้นฟูสภาพพื้นที่จากการทำเหมืองแร่และเยียวยาผู้ได้รับผลกระทบจากการทำเหมือง พ.ศ. 2562 ซึ่ง กรมอุตสาหกรรมพื้นฐานและการเหมืองแร่ มีสิทธิปรับ เงินหรือเรียกประกันคืนเสียจาก บริษัท ปูนซิเมนต์ จำกัด (มหาชน) ได้แล้ว ข้าพเจ้าขอชำระเงินคืนให้กับที่ โดย ไม่จำเป็นต้องเรียกชดเชยให้ บริษัท ปูนซิเมนต์ จำกัด (มหาชน) ชำระคืนนั้นก่อน

ข้อ 2 หนังสือค้ำประกันนี้มีผลใช้บังคับตั้งแต่วันที่ 2 เมษายน 2564 จนถึงวันที่ 1 เมษายน 2591 และข้าพเจ้า
จะไม่เพิกถอนการค้ำประกันภายในระยะเวลาที่กำหนดไว้

ข้อ 3 หากกรมอุตสาหกรรมพื้นฐานและการเหมืองแร่ ยินยอมให้ลด หรือผ่อนเวลา หรือยินยอมให้ บริษัท เบริตา
จำกัด (มหาชน) ปฏิบัติผิดแผนไปจากเงื่อนไขใดๆ ในประกาศคณะกรรมการแร่ ให้ถือว่าข้าพเจ้าได้อนุญาตในกรณี
นั้น ๆ ด้วย

ข้าพเจ้าได้ลงนามและประทับตราให้ตอนท้ายเป็นสำคัญ

ลงชื่อ..... สมบัติ ภาวนาสานนท์

นางอรทัยกสิ อัครนิเทศกิจ

นางนิกา ตั้งจิตวิสาhti

นางสาวศิริพร นาม 0765172
นายธีรวัฒน์ ศรีธรรม



Bank of Ayudhya Public Company Limited
122 Rama IV Road, Bang Phru Bangkok
Van Nawa, Bangkok 10120 Thailand
Registration number/Tax ID: 0107336001079
T +66 (0) 2296 2000

A member of (C) KUPD
a global financial group

หนังสือค้ำประกันของธนาคาร
หลักประกันการฟื้นฟูสภาพพื้นที่การทำเหมืองและเี่ยวยาผู้ได้รับผลกระทบจากการทำเหมือง
ประเภทที่ 3

ธนาคารกรุงศรีอยุธยา จำกัด (มหาชน) สาขาถนนเพชรบุรีใหม่

เลขที่ 034/2566/00043/003 วันที่ 29 มีนาคม 2566

ข้าพเจ้า ธนาคารกรุงศรีอยุธยา จำกัด (มหาชน) สาขาถนนเพชรบุรีใหม่ ที่ตั้งสำนักงาน 2170 อาคารกรุงเทพ
ทาวเวอร์ ถนนเพชรบุรีตัดใหม่ แขวงบางกะปิ เขตห้วยขวาง โดย นายสมบัติ ภูวนะสุรินทร์ และนายพรศักดิ์
ชัยศิริะสิงห์ ผู้มีอำนาจลงนามผูกพันธนาคาร ขอทำหนังสือค้ำประกันฉบับนี้ให้ต่อ กรมอุตสาหกรรมพื้นฐานและ
การเหมืองแร่ ดังมีข้อความต่อไปนี้

ข้อ 1 ตามที่ บริษัท ปรีณดา จำกัด (มหาชน) ได้รับอนุญาตประทานบัตร และเป็นผู้อุปถัมภ์ประทานบัตรที่
17791/16402 รวมแผนผังโครงการบริเวณพื้นที่ประทานบัตรที่ 17792/16403 ก้อนภูเกตุ 6 มกราคม 2563 รวม 2
แปลง เหมืองประเภทที่ 3 ซึ่งตามประกาศคณะกรรมการว่า เรื่องการวางหลักประกันการฟื้นฟูสภาพพื้นที่การทำเหมือง
และเี่ยวยาผู้ได้รับผลกระทบจากการทำเหมือง พ.ศ. 2562 จะต้องวางหลักประกันการฟื้นฟูสภาพพื้นที่การทำเหมือง
เหนือตลอดอายุโครงการตามแผนการฟื้นฟูสภาพพื้นที่การทำเหมืองในมาตรการป้องกัน และแก้ไขผลกระทบ
สิ่งแวดล้อม ที่กำหนดไว้ในรายงานการประเมินผลกระทบสิ่งแวดล้อมของแต่ละโครงการรวมถึงวงล้อมของแต่ละโครงการ รวมถึง
ผู้ได้รับผลกระทบจากการทำเหมืองของแต่ละโครงการตามแนบ (4.1) (4.2) แห่ง ประกาศคณะกรรมการว่าดังกล่าว
ต่อ กรมอุตสาหกรรมพื้นฐานและการเหมืองแร่ วงดแรกหรือละสามสิบ ของวงเงินหลักประกันก่อนได้รับอนุญาตให้เปิด
การทำเหมืองทั้งหมด เป็นเงิน -1,158,804.00- บาท (-หนึ่งล้านหนึ่งแสนห้าหมื่นแปดพันแปดร้อยสี่บาทถ้วน -)

ข้าพเจ้ายินยอมผูกพันตนโดยไม่มีเงื่อนไขที่จะค้ำประกัน บริษัท ปรีณดา จำกัด (มหาชน)
ต่อ กรมอุตสาหกรรมพื้นฐานและการเหมืองแร่ เป็นเงินไม่เกิน -1,158,804.00- บาท (-หนึ่งล้านหนึ่งแสนห้าหมื่นแปดพันแปดร้อยสี่บาทถ้วน -) ในกรณี
ที่ บริษัท ปรีณดา จำกัด (มหาชน) ไม่ได้ปฏิบัติตามภาระหน้าที่ใด ๆ หรือ
ปฏิบัติผิดเงื่อนไขข้อใดข้อหนึ่งตามประกาศคณะกรรมการว่า เรื่อง การวางหลักประกันการฟื้นฟูสภาพพื้นที่การทำเหมือง
และเี่ยวยาผู้ได้รับผลกระทบจากการทำเหมือง พ.ศ. 2562 ซึ่ง กรมอุตสาหกรรมพื้นฐานและการเหมืองแร่ มีสิทธิปรับ
เงินหรือเรียกค่าเสียหายจาก บริษัท ปรีณดา จำกัด (มหาชน) ไปแล้ว ข้าพเจ้ายินยอมชำระเงินแทนให้ทันที โดย
ไม่จำเป็นต้องเรียกร้องให้ บริษัท ปรีณดา จำกัด (มหาชน) ชำระหนี้ก่อน

ข้อ 2 หนังสือค้ำประกันนี้มีผลใช้บังคับตั้งแต่วันที่ 2 เมษายน 2566 จนถึงวันที่ 1 เมษายน 2591 และข้าพเจ้า
จะไม่เพิกถอนการค้ำประกันภายในระยะเวลาที่กำหนดไว้

ข้อ 3 หากกรมอุตสาหกรรมพื้นฐานและการเหมืองแร่ ยินยอมให้ผิด หรือผ่อนเวลา หรือยินยอมให้ บริษัท ปรีณดา
จำกัด (มหาชน) ปฏิบัติผิดแผนกจากเงื่อนไขใด ๆ ในประกาศคณะกรรมการว่า ให้ถือว่าข้าพเจ้าได้อินยอมในกรณี
นั้น ๆ ด้วย

ข้าพเจ้าได้ลงนามและประทับตราไว้ต่อหน้าพยานเป็นสำคัญ

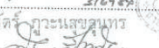
ลงชื่อ  นายสมบัติ ภูวนะสุรินทร์ ผู้ค้ำประกัน
ตำแหน่ง นายพรศักดิ์ อังศรีระสิงห์
ลงชื่อ  นางนภา ดังจิตวิญญู พยาน
นางนภา ดังจิตวิญญู เยาวณี ฤทธิ

ธนาคารขอสงวนสิทธิ์ในการหักค่าธรรมเนียมคืน
หากมีเงินฝากในบัญชีธนาคารที่หนังสือ
ค้ำประกันฉบับนี้ระบุอยู่

No. 0786822

86 30/3/65

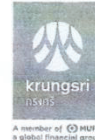

หนังสือค้ำประกันของธนาคาร
หลักประกันการฟื้นฟูสภาพพื้นที่การทำเหมืองและเี่ยวยาผู้ได้รับผลกระทบจากการทำเหมือง
ประเภทที่ 3

ธนาคารกรุงศรีอยุธยา จำกัด (มหาชน) สาขาถนนเพชรบุรีใหม่

เลขที่ 034/2566/00008/003

วันที่ 27 มีนาคม 2566

ข้าพเจ้า ธนาคารกรุงศรีอยุธยา จำกัด (มหาชน) สาขาถนนเพชรบุรีใหม่ ที่ตั้งสำนักงาน 2170

อาคารกรุงเทพ ทาวเวอร์ ถนนเพชรบุรีตัดใหม่ แขวงบางกะปิ เขตห้วยขวาง โดย นายสมบัติ ภูวนะสุรินทร์ และ นายพรศักดิ์ อังศรีระสิงห์ ผู้มีอำนาจลงนามผูกพันธนาคารขอทำหนังสือค้ำประกันฉบับนี้
ให้ต่อ กรมอุตสาหกรรมพื้นฐานและการเหมืองแร่ ดังมีข้อความต่อไปนี้

ข้อ 1 ตามที่ บริษัท ปรีณดา จำกัด (มหาชน) ได้รับอนุญาตประทานบัตร และเป็นผู้อุปถัมภ์ประทานบัตรที่ 17791/16402
และ 17792/16403 ก้อนภูเกตุ 6 มกราคม 2563 รวม 2 แปลง เหมืองประเภทที่ 3 ซึ่งตามประกาศคณะกรรมการว่า เรื่อง
การวางหลักประกันการฟื้นฟูสภาพพื้นที่การทำเหมืองและเี่ยวยาผู้ได้รับผลกระทบจากการทำเหมือง พ.ศ. 2562 จะต้องวาง
หลักประกันการฟื้นฟูสภาพพื้นที่การทำเหมืองเหนือตลอดอายุโครงการตามแผนการฟื้นฟูสภาพพื้นที่การทำเหมืองในมาตรการ
ป้องกันและแก้ไขผลกระทบสิ่งแวดล้อมที่กำหนดไว้ในรายงานการประเมินผลกระทบสิ่งแวดล้อมของแต่ละโครงการ รวมถึง
วงเงินสำหรับการเี่ยวยาผู้ได้รับผลกระทบจากการทำเหมืองของแต่ละโครงการตามแนบ () () แห่ง ประกาศ
คณะกรรมการว่าดังกล่าว ต่อ กรมอุตสาหกรรมพื้นฐานและการเหมืองแร่ ตลอดอายุโครงการ ก่อนได้รับอนุญาตให้เปิดการ
ทำเหมืองทั้งหมด เป็นเงิน -1,158,804.00- บาท (-หนึ่งล้านหนึ่งแสนห้าหมื่นแปดพันแปดร้อยสี่บาทถ้วน -)

ข้าพเจ้ายินยอมผูกพันตนโดยไม่มีเงื่อนไขที่จะค้ำประกัน บริษัท ปรีณดา จำกัด (มหาชน) ต่อ กรมอุตสาหกรรม
พื้นฐานและการเหมืองแร่ เป็นเงินไม่เกิน -1,158,804.00- บาท (-หนึ่งล้านหนึ่งแสนห้าหมื่นแปดพันแปดร้อยสี่บาทถ้วน -)
ในกรณีที่ บริษัท ปรีณดา จำกัด (มหาชน) ไม่ได้ปฏิบัติตามภาระหน้าที่ใด ๆ หรือปฏิบัติผิดเงื่อนไขข้อใดข้อหนึ่งตาม
ประกาศคณะกรรมการว่า เรื่อง การวางหลักประกันการฟื้นฟูสภาพพื้นที่การทำเหมืองและเี่ยวยาผู้ได้รับผลกระทบจากการทำ
เหมือง พ.ศ. 2562 ซึ่ง กรมอุตสาหกรรมพื้นฐานและการเหมืองแร่ มีสิทธิปรับเงินหรือเรียกค่าเสียหายจาก บริษัท ปรีณดา
จำกัด (มหาชน) ได้แล้ว ข้าพเจ้ายินยอมชำระเงินแทนให้ทันที โดยไม่จำเป็นต้องเรียกร้องให้ บริษัท ปรีณดา จำกัด (มหาชน)
ชำระหนี้ก่อน

ข้อ 2 หนังสือค้ำประกันนี้มีผลใช้บังคับตั้งแต่วันที่ 2 เมษายน 2566 จนถึงวันที่ 1 เมษายน 2591 และข้าพเจ้า
จะไม่เพิกถอนการค้ำประกันภายในระยะเวลาที่กำหนดไว้

ข้อ 3 หากกรมอุตสาหกรรมพื้นฐานและการเหมืองแร่ ยินยอมให้ผิด หรือผ่อนเวลา หรือยินยอมให้ บริษัท ปรีณดา จำกัด
(มหาชน) ปฏิบัติผิดแผนกจากเงื่อนไขใด ๆ ในประกาศคณะกรรมการว่า ให้ถือว่าข้าพเจ้าได้อินยอมในกรณีนั้น ๆ ด้วย
ข้าพเจ้าได้ลงนามและประทับตราไว้ต่อหน้าพยานเป็นสำคัญ

ลงชื่อ  นายสมบัติ ภูวนะสุรินทร์ ผู้ค้ำประกัน
ตำแหน่ง นายพรศักดิ์ อังศรีระสิงห์
ลงชื่อ  นางนภา ดังจิตวิญญู พยาน
นางนภา ดังจิตวิญญู เยาวณี ฤทธิ

No. 0790478





Bank of Ayudhya Public Company Limited
122 Rama III Road, Bang Phang
Yai New, Bangkok 10120 Thailand
Registration number/Tax ID: 0-07536001079
T +66 (0) 2296 2000



หนังสือคำประกันของธนาคาร
หลักประกันการฟื้นฟูสภาพพื้นที่การทำเหมืองและเอี่ยวยาผู้ได้รับผลกระทบจากการทำเหมือง
ประเภทที่ 3

ธนาคาร กรุงศรีอยุธยา จำกัด (มหาชน) สาขาสถาบันเพชบุรีใหม่

เลขที่ 034/2567/00012/003

วันที่ 29 เมษายน 2567

ข้าพเจ้า ธนาคารกรุงศรีอยุธยา จำกัด (มหาชน) สาขาสถาบันเพชบุรีใหม่ ที่ตั้งสำนักงาน 2170 อาคารกรุงเทพ พาวเวอร์ ถนน
เพชรบุรีตัดใหม่ แขวงบางกะปิ เขตห้วยขวาง กรุงเทพมหานคร โดย นายสมมิตร ภูวนะสุตสุนทร และนางนิภา ตั้งจิตวิสุทธิ

ผู้มีอำนาจลงนามผูกพันธนาคาร ขอทำหนังสือคำประกันฉบับนี้ให้ต่อ กรมอุตสาหกรรมพื้นฐานและการเหมืองแร่ ดังข้อความต่อไปนี้

ข้อ 1 ตามที่ บริษัท เบรินดา จำกัด (มหาชน) ได้รับอนุญาตประทานบัตร และเป็นผู้ออกประทานบัตรที่
17791/16402 ร่วมแผนผังโครงการเดียวกันกับประทานบัตรที่ 17792/16403 วันอนุญาต 6 มกราคม 2563 รวม 2 แปลง
เหมืองประเภทที่ 3 ซึ่งตามประกาศคณะกรรมการแร่ เรื่องการวางหลักประกันการฟื้นฟูสภาพพื้นที่การทำเหมืองและเอี่ยวยาผู้ได้รับ

ผลกระทบจากการทำเหมือง พ.ศ. 2562 จะต้องวางหลักประกันสำหรับการฟื้นฟูสภาพพื้นที่การทำเหมืองตลอดอายุโครงการตามแผนการ
ฟื้นฟูสภาพพื้นที่การทำเหมืองในมาตรการป้องกัน และแก้ไขผลกระทบสิ่งแวดล้อม ที่กำหนดไว้ในรายงานการประเมินผลกระทบสิ่งแวดล้อม
ของแต่ละโครงการรวมถึงวงเงินสำหรับการเอี่ยวยาผู้ได้รับผลกระทบจากการทำเหมืองและเอี่ยวยาผู้ได้รับผลกระทบจากโครงการตาม

ประกาศคณะกรรมการแร่ดังกล่าว คือ กรมอุตสาหกรรมพื้นฐานและการเหมืองแร่ งดแร่หรือลดละเลิก ของวงเงินหลักประกันก่อน
ได้รับอนุญาตให้เปิดการทำเหมืองทั้งหมด เป็นเงิน -1,158,804.00- บาท (หนึ่งล้านหนึ่งแสนห้าหมื่นแปดพันแปดร้อยสี่บาทถ้วน)

ข้าพเจ้ายินยอมผูกพันตนโดยไม่มีเงื่อนไขที่จะคำประกัน บริษัท เบรินดา จำกัด (มหาชน) คือ
กรมอุตสาหกรรมพื้นฐานและการเหมืองแร่ เป็นเงินไม่เกิน -1,158,804.00- บาท (หนึ่งล้านหนึ่งแสนห้าหมื่นแปดพันแปดร้อยสี่บาท

ถ้วน) ในกรณีที่ บริษัท เบรินดา จำกัด (มหาชน) ไม่ปฏิบัติตามภาระหน้าที่ใด ๆ หรือปฏิบัติผิดเงื่อนไขข้อใดข้อหนึ่งตามประกาศ
คณะกรรมการแร่ เรื่อง การวางหลักประกันการฟื้นฟูสภาพพื้นที่การทำเหมืองและเอี่ยวยาผู้ได้รับผลกระทบจากการทำเหมือง พ.ศ. 2562

ซึ่ง กรมอุตสาหกรรมพื้นฐานและการเหมืองแร่ มีสิทธิปรับเงินหรือเรียกชดเชยค่าเสียหายจาก บริษัท เบรินดา จำกัด (มหาชน) ได้แล้ว
ข้าพเจ้ายอมชำระเงินแทนให้ทันที โดยไม่จำเป็นต้องเรียกข้อให้ บริษัท เบรินดา จำกัด (มหาชน) ข้าพเจ้านั้นก่อน

ข้อ 2 หนังสือคำประกันนี้มีผลใช้บังคับตั้งแต่วันที่ 26 เมษายน 2567 จนถึงวันที่ 1 เมษายน 2591 และข้าพเจ้าจะไม่เพิกถอน
การคำประกันภายใต้ระยะเวลาที่กำหนดไว้

ข้อ 3 หากกรมอุตสาหกรรมพื้นฐานและการเหมืองแร่ ยินยอมให้ผิด หรือผ่อนเวลา หรือยินยอมให้ บริษัท เบรินดา จำกัด (มหาชน)
ปฏิบัติตามแผนไปจากเงื่อนไขใดๆ ในประกาศคณะกรรมการแร่ ให้อธิบายข้าพเจ้าได้ยินยอมในกรณีนั้น ๆ ด้วย

ข้าพเจ้าได้ลงนามและประทับตราไว้ต่อหน้าพยานเป็นสำคัญ



ลงชื่อ.....
สมมิตร ภูวนะสุตสุนทร

นางนิภา ตั้งจิตวิสุทธิ ผู้คำประกัน

ลงชื่อ.....
บ.ศ.เชาวดี สุลใส

สมมิตร ภูวนะสุตสุนทร

ได้รับต้นฉบับแล้ว
ลงชื่อ.....
(อริยาบดินทร์)

No. 0809327

ภาคผนวก ค

เอกสารแก้ไขเรื่องร้องเรียน

การประชุมรับฟังปัญหา ประจำเดือน และวิธีแก้ไขผลกระทบที่เกิดขึ้น



บริษัท โรงโม่หินเพชรลาด จำกัด
PETCHLADA QUARRY CO., LTD.

104 หมู่ 6 ตำบลหนองชุมพลเหนือ อำเภอบางบาล จังหวัดพระนครศรีอยุธยา โทร 032-565159

การดำเนินการตามแนวทางเบื้องต้นในการแก้ปัญหาฝุ่นละอองจากการขนส่งแร่ ทางหลวง
พ.บ.1031 บริเวณวัดพุ่มม่วง รพ.สต.บ้านพุ่มม่วง โรงเรียนไทยรัฐวิทยา 13 (บ้านพุ่มม่วง) หมู่ที่ 6 ตำบล
หนองชุมพล และ หมู่ที่ 6 ตำบลหนองชุมพลเหนือ

ในวันที่ 6 มีนาคม 2568 ได้เข้าร่วมกิจกรรมการประชุมหมู่บ้านประจำเดือน มีนาคม 2568
ของหมู่ 6 ตำบลหนองชุมพลเหนือ ณ.ศาลา อพป. บ้านอุตะตะเตา เวลา 18.00 น. เพื่อชี้แจงการปรับปรุง
แก้ปัญหาฝุ่นละออง และ ให้นำเสนออาหารเลี้ยงผู้เข้าร่วมประชุมในครั้งนี้



บริษัท โรงโม่หินเพชรลาด จำกัด
PETCHLADA QUARRY CO., LTD.

104 หมู่ 6 ตำบลหนองชุมพลเหนือ อำเภอบางบาล จังหวัดพระนครศรีอยุธยา โทร 032-565159





บริษัท โกรไมท์เพชรลาด จำกัด
PETCHLADA QUARRY CO., LTD.

104 หมู่ 6 ตำบลหนองชุมพลเหนือ อำเภอเขาย้อย จังหวัดเพชรบุรี 76140 โทร 032-565159



บริษัท โกรไมท์เพชรลาด จำกัด
PETCHLADA QUARRY CO., LTD.

104 หมู่ 6 ตำบลหนองชุมพลเหนือ อำเภอเขาย้อย จังหวัดเพชรบุรี 76140 โทร 032-565159





บริษัท โรงโม่หินเพชรลาดำ จำกัด
PETCHLADA QUARRY CO., LTD.

104 หมู่ 6 ตำบลหนองชุมพลเหนือ อำเภอบางบาล จังหวัดพระนครศรีอยุธยา โทร 032-565159



บริษัท โรงโม่หินเพชรลาดำ จำกัด
PETCHLADA QUARRY CO., LTD.

104 หมู่ 6 ตำบลหนองชุมพลเหนือ อำเภอบางบาล จังหวัดพระนครศรีอยุธยา โทร 032-565159





บริษัท โรงโม่หินเพชรลาดา จำกัด
PETCHLADA QUARRY CO., LTD.

104 หมู่ 6 ตำบลหนองชุมพลเหนือ อำเภอบางบาล จังหวัดพระนครศรีอยุธยา 76140 โทร 032-565159



บริษัท โรงโม่หินเพชรลาดา จำกัด
PETCHLADA QUARRY CO., LTD.

104 หมู่ 6 ตำบลหนองชุมพลเหนือ อำเภอบางบาล จังหวัดพระนครศรีอยุธยา 76140 โทร 032-565159

การดำเนินการตามแนวทางเบื้องต้นในการแก้ปัญหาฝุ่นละอองจากการขนส่งแร่ ทางหลวง พบ 1031
บริเวณวัดพุ่มวง รพ.สต.บ้านพุ่มวง โรงเรียนไทยรัฐวิทยา 13 (บ้านพุ่มวง) หมู่ที่ 6 ตำบลหนองชุมพล และ หมู่ที่ 6
ตำบลหนองชุมพลเหนือ

1. มีบ่อล้างล้อ และให้มีการล้างล้อทุกครั้งเพื่อลดปัญหาฝุ่นบริเวณล้อรถก่อนออกจาก โรง โม่





บริษัท โรงไม้หินเพชรลาดา จำกัด
PETCHLADA QUARRY CO., LTD.

104 หมู่ 6 ตำบลหนองชุมพลเหนือ อำเภอบางบาล จังหวัดพระนครศรีอยุธยา 76140 โทร 032-565159

2. มาตรการให้รถบรรทุกหินปิดคลุมผ้าใบก่อนออกจาก โรงไม้



บริษัท โรงไม้หินเพชรลาดา จำกัด
PETCHLADA QUARRY CO., LTD.

104 หมู่ 6 ตำบลหนองชุมพลเหนือ อำเภอบางบาล จังหวัดพระนครศรีอยุธยา 76140 โทร 032-565159

3. สร้างพื้นถนนคอนกรีตสัปดาห์ละครั้งบริเวณพื้นถนนภายในบริเวณ โรงไม้หิน





บริษัท โรงโม่หินเพชรลาดา จำกัด
PETCHLADA QUARRY CO., LTD.

104 หมู่ 6 ตำบลหนองชุมพลเหนือ อำเภอบางบาล จังหวัดพระนครศรีอยุธยา 76140 โทร 032-565159

4. จัดให้มีพนักงานกวาดพื้นถนนภายในบริเวณโรงโม่หินออกไปจนถึงถนน พบ.1031
บริเวณวัดพุ่มม่วง เป็นประจำทุกวัน จันทร์ – อาทิตย์ ทั้งรอบเช้า และ รอบบ่าย



บริษัท โรงโม่หินเพชรลาดา จำกัด
PETCHLADA QUARRY CO., LTD.

104 หมู่ 6 ตำบลหนองชุมพลเหนือ อำเภอบางบาล จังหวัดพระนครศรีอยุธยา 76140 โทร 032-565159

5. กรณีมีรถบรรทุกหินกะบะชำรุดระหว่างขนส่ง จะดำเนินการจัดให้มีพนักงานไปเก็บกวาด
พื้นที่ ตามที่ได้รับแจ้ง หรือพบเห็น





บริษัท โรงโม่หินเพชรลาดา จำกัด
PETCHLADA QUARRY CO., LTD.

104 หมู่ 6 ตำบลหนองพลพหลเหนือ อำเภอเขาชัย อำเภอลำพูนบุรี 76140 โทร 032-565159

6. ในทุกสัปดาห์ วันอังคาร ตามที่ได้แจ้งต่อชุมชนจะทำการล้างพื้นถนนและทำความสะอาด
พื้นถนน พบ.1031 บริเวณวัดพุ่มม่วง , รพ.สต. บ้านพุ่มม่วง , โรงเรียนไทยรัฐวิทยา 13 (บ้าน
พุ่มม่วง) จนถึงปากทางเข้า-ออกบริเวณ โรงโม่หินเพชรลาดา



บริษัท โรงโม่หินเพชรลาดา จำกัด
PETCHLADA QUARRY CO., LTD.

104 หมู่ 6 ตำบลหนองพลพหลเหนือ อำเภอเขาชัย อำเภอลำพูนบุรี 76140 โทร 032-565159

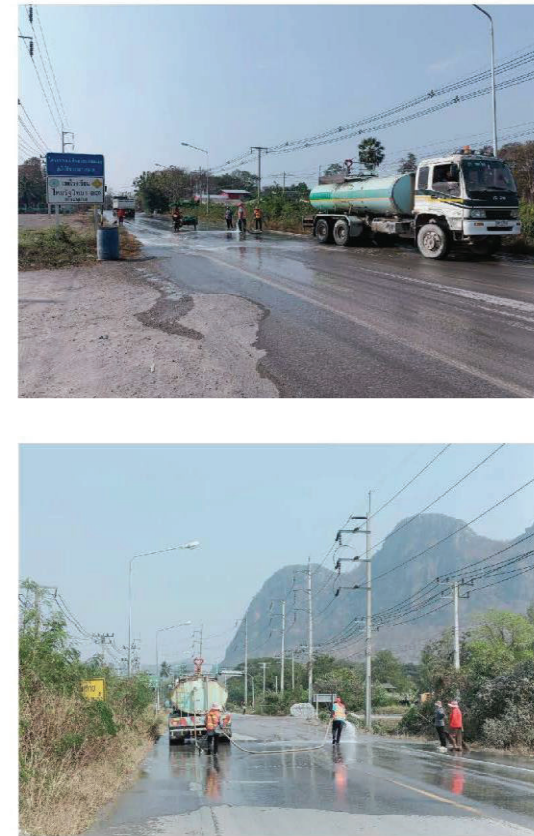



บริษัท โรงโม่หินเพชรลาดา จำกัด
PETCHLADA QUARRY CO., LTD.

104 หมู่ 6 ตำบลหนองชุมพลเหนือ อำเภอบางบาล จังหวัดพระนครศรีอยุธยา โทร 032-565159



บริษัท โรงโม่หินเพชรลาดา จำกัด
PETCHLADA QUARRY CO., LTD.

104 หมู่ 6 ตำบลหนองชุมพลเหนือ อำเภอบางบาล จังหวัดพระนครศรีอยุธยา โทร 032-565159



การแก้ไขปัญหาฝุ่นละอองที่เกิดจากเส้นทางขนส่งแร่



บริษัท โรงโม่หินเพชรลาดา จำกัด

PETCHLADA QUARRY CO., LTD.

104 หมู่ 6 ตำบลหนองชุมพลเหนือ อำเภอบ้านเขย อำเภอเมือง จังหวัดเพชรบุรี 76140 โทร 032-565159

การดำเนินการตามแนวทางเบื้องต้นในการแก้ไขปัญหาฝุ่นละอองจากการขนส่งแร่ ทางหลวง
พบ.1031 บริเวณวัดห่มม่วง รพ.สต.บ้านห่มม่วง โรงเรียนไทยรัฐวิทยา 13 (บ้านห่มม่วง) หมู่ที่ 6 ตำบล
หนองชุมพล และ หมู่ที่ 6 ตำบลหนองชุมพลเหนือ

ดำเนินการประจำสัปดาห์ **วันอังคาร ที่ 11 กุมภาพันธ์ 2568** ตามที่ได้แจ้งต่อชุมชนจะทำการล้าง
พื้นถนนและทำความสะอาดพื้นที่ถนน พบ.1031 บริเวณวัดห่มม่วง , รพ.สต. บ้านห่มม่วง , โรงเรียน
"ไทยรัฐวิทยา 13 (บ้านห่มม่วง) จนถึงปากทางเข้า-ออกบริเวณ โรงโม่หินเพชรลาดา



บริษัท โรงโม่หินเพชรลาดา จำกัด

PETCHLADA QUARRY CO., LTD.

104 หมู่ 6 ตำบลหนองชุมพลเหนือ อำเภอบ้านเขย อำเภอเมือง จังหวัดเพชรบุรี 76140 โทร 032-565159





บริษัท โกรไมนเพรลดา จำกัด
PETCHLADA QUARRY CO., LTD.

104 หมู่ 6 ตำบลหนองชุมพลเหนือ อำเภอเขาย้อย จังหวัดเพชรบุรี 76140 โทร 032-565159



บริษัท โกรไมนเพรลดา จำกัด
PETCHLADA QUARRY CO., LTD.

104 หมู่ 6 ตำบลหนองชุมพลเหนือ อำเภอเขาย้อย จังหวัดเพชรบุรี 76140 โทร 032-565159

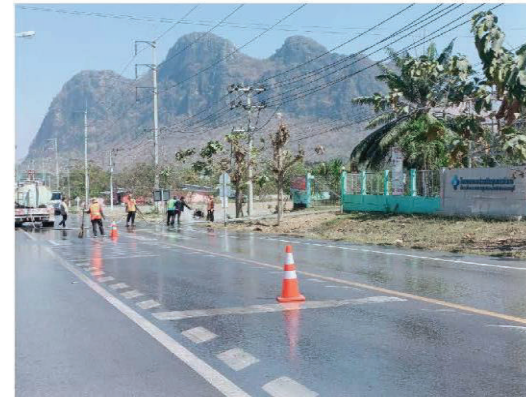



บริษัท โกรไมท์เพชรดา จำกัด
PETCHLADA QUARRY CO., LTD.

104 หมู่ 6 ตำบลหนองชุมพลเหนือ อำเภอบ้านเขย อำเภอเมือง จังหวัดเพชรบุรี 76140 โทร 032-565159



บริษัท โกรไมท์เพชรดา จำกัด
PETCHLADA QUARRY CO., LTD.

104 หมู่ 6 ตำบลหนองชุมพลเหนือ อำเภอบ้านเขย อำเภอเมือง จังหวัดเพชรบุรี 76140 โทร 032-565159





บริษัท โรงโม่หินเพชรลาดา จำกัด
PETCHLADA QUARRY CO., LTD.

104 หมู่ 6 ตำบลหนองชุมพลเหนือ อำเภอบางบาล จังหวัดพระนครศรีอยุธยา 32140 โทร 032-565159

การดำเนินการตามแนวทางเบื้องต้นในการแก้ไขปัญหาฝุ่นละอองจากการขนส่งแร่ ทางหลวง
พบ.1031 บริเวณวัดพุ่มม่วง รพ.สต.บ้านพุ่มม่วง โรงเรียนไทยรัฐวิทยา 13 (บ้านพุ่มม่วง) หมู่ที่ 6 ตำบล
หนองชุมพล และ หมู่ที่ 6 ตำบลหนองชุมพลเหนือ

ล้างพื้นถนนคอนกรีตสัปดาห์ละครั้ง วันที่ 12 กุมภาพันธ์ 2568 บริเวณพื้นถนนภายใน
บริเวณโรงโม่หิน จนถึงปากทางเข้า-ออกบริเวณ โรงโม่หินเพชรลาดา



บริษัท โรงโม่หินเพชรลาดา จำกัด
PETCHLADA QUARRY CO., LTD.

104 หมู่ 6 ตำบลหนองชุมพลเหนือ อำเภอบางบาล จังหวัดพระนครศรีอยุธยา 32140 โทร 032-565159





บริษัท โรงโม่หินเพชรลาดา จำกัด
PETCHLADA QUARRY CO., LTD.

104 หมู่ 6 ตำบลหนองชุมพลเหนือ อำเภอบางบาล จังหวัดพระนครศรีอยุธยา โทร 032-565159



บริษัท โรงโม่หินเพชรลาดา จำกัด
PETCHLADA QUARRY CO., LTD.

104 หมู่ 6 ตำบลหนองชุมพลเหนือ อำเภอบางบาล จังหวัดพระนครศรีอยุธยา โทร 032-565159





บริษัท โรโนหินเพชรลาดา จำกัด
PETCHLADA QUARRY CO., LTD.

104 หมู่ 6 ตำบลหนองชุมพลเหนือ อำเภอบ้านเขย อำเภอวังน้อย จังหวัดพระนครศรีอยุธยา 76140 โทร 032-565159

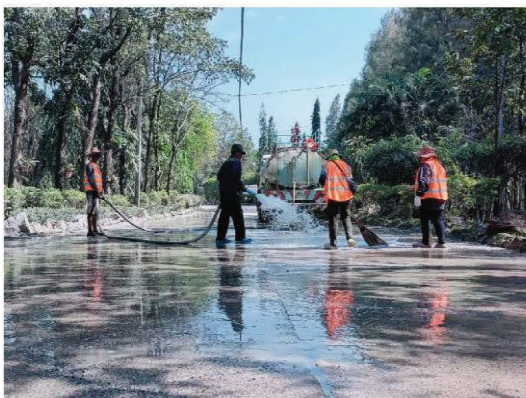



บริษัท โรนั่มเพชรลดา จำกัด
PETCHLADA QUARRY CO., LTD.

104 หมู่ 6 ตำบลหนองชุมพลเหนือ อำเภอบางบาล จังหวัดพระนครศรีอยุธยา 32140 โทร 032-565159

การดำเนินการตามแนวทางเบื้องต้นในการแก้ปัญหาฝุ่นละอองจากการขนส่งแร่ ทางหลวง
พบ.1031 บริเวณวัดพุ่มม่วง รพ.สต.บ้านพุ่มม่วง โรงเรียนไทยรัฐวิทยา 13 (บ้านพุ่มม่วง) หมู่ที่ 6 ตำบล
หนองชุมพล และ หมู่ที่ 6 ตำบลหนองชุมพลเหนือ

สำนักงานประชาสัมพันธ์ **วันอังคาร ที่ 18 กุมภาพันธ์ 2568** ตามที่ได้แจ้งต่อชุมชนจะทำการล้าง
พื้นถนนและทำความสะอาดพื้นที่ถนน พบ.1031 บริเวณวัดพุ่มม่วง , รพ.สต. บ้านพุ่มม่วง , โรงเรียน
"ไทยรัฐวิทยา 13 (บ้านพุ่มม่วง) จนถึงปากทางเข้า-ออกบริเวณ โรงโม่หินเพชรลดา



บริษัท โรนั่มเพชรลดา จำกัด
PETCHLADA QUARRY CO., LTD.

104 หมู่ 6 ตำบลหนองชุมพลเหนือ อำเภอบางบาล จังหวัดพระนครศรีอยุธยา 32140 โทร 032-565159

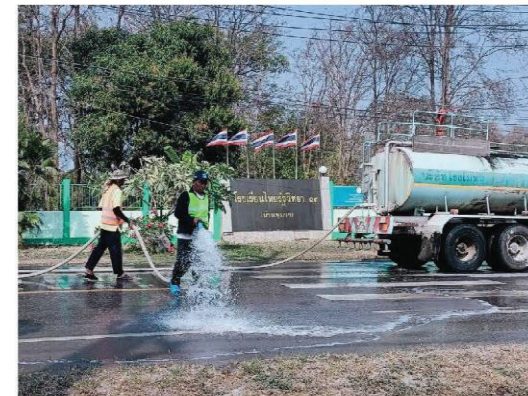



บริษัท โกรไมนเพชรลาด จำกัด
PETCHLADA QUARRY CO., LTD.

104 หมู่ 6 ตำบลหนองชุมพลเหนือ อำเภอบางบาล จังหวัดพระนครศรีอยุธยา 76140 โทร 032-565159

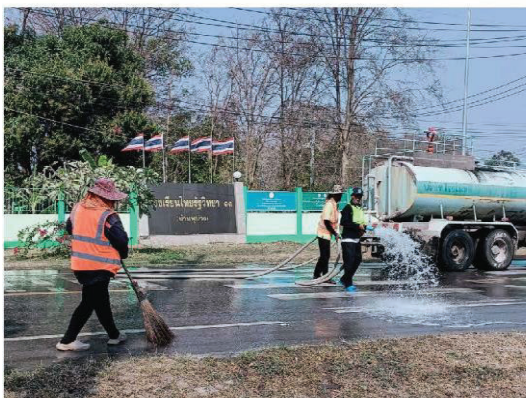

บริษัท โกรไมนเพชรลาด จำกัด
PETCHLADA QUARRY CO., LTD.

104 หมู่ 6 ตำบลหนองชุมพลเหนือ อำเภอบางบาล จังหวัดพระนครศรีอยุธยา 76140 โทร 032-565159





บริษัท โกรไมนเพรลดา จำกัด
PETCHLADA QUARRY CO., LTD.

104 หมู่ 6 ตำบลหนองชุมพลเหนือ อำเภอบ้านเขย อำเภอเมืองบุรีรัมย์ 76140 โทร 032-565159

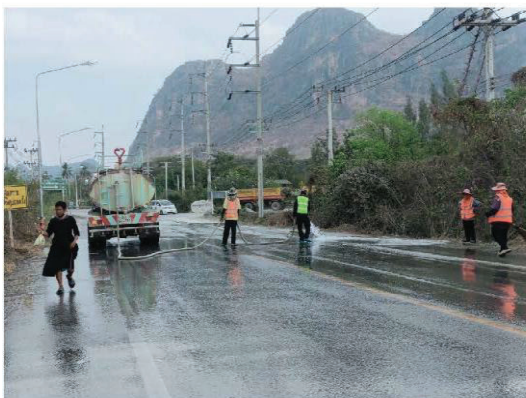

บริษัท โกรไมนเพรลดา จำกัด
PETCHLADA QUARRY CO., LTD.

104 หมู่ 6 ตำบลหนองชุมพลเหนือ อำเภอบ้านเขย อำเภอเมืองบุรีรัมย์ 76140 โทร 032-565159





บริษัท โรโนหินเพชรลาดา จำกัด
PETCHLADA QUARRY CO., LTD.

104 หมู่ 6 ตำบลหนองชุมพลเหนือ อำเภอบ้านเขย อำเภอวังพหลบุรี 76140 โทร 032-565159

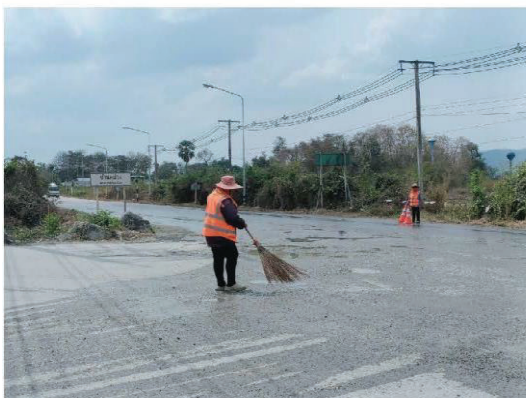



บริษัท โรงโม่หินเพชรลาดา จำกัด
PETCHLADA QUARRY CO., LTD.

104 หมู่ 6 ตำบลหนองชุมพลเหนือ อำเภอบางบาล จังหวัดพระนครศรีอยุธยา 32110 โทร 032-565159

การดำเนินการตามแนวทางเบื้องต้นในการแก้ไขปัญหาฝุ่นละอองจากการขนส่งแร่ ทางหลวง
พ.บ.1031 บริเวณวัดพุ่มม่วง รพ.สต.บ้านพุ่มม่วง โรงเรียนไทยรัฐวิทยา 13 (บ้านพุ่มม่วง) หมู่ที่ 6 ตำบล
หนองชุมพล และ หมู่ที่ 6 ตำบลหนองชุมพลเหนือ

สำนักงานประจำสัปดาห์ **วันพุธ ที่ 26 กุมภาพันธ์ 2568** (วันอังคารฝนตก) ตามที่ได้แจ้งต่อ
ชุมชนจะทำการล้างพื้นถนนและทำความสะอาดพื้นถนน พ.บ.1031 บริเวณวัดพุ่มม่วง , รพ.สต. บ้านพุ่ม
ม่วง , โรงเรียนไทยรัฐวิทยา 13 (บ้านพุ่มม่วง) จนถึงปากทางเข้า-ออกบริเวณ โรงโม่หินเพชรลาดา

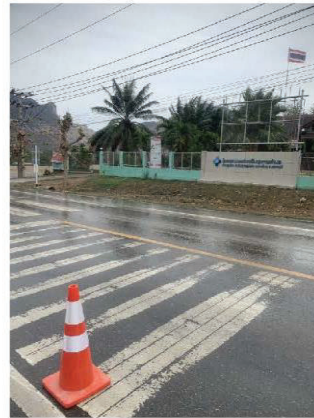
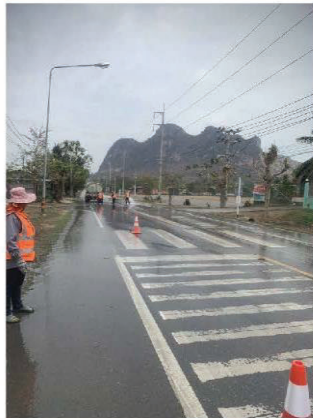

บริษัท โรงโม่หินเพชรลาดา จำกัด
PETCHLADA QUARRY CO., LTD.

104 หมู่ 6 ตำบลหนองชุมพลเหนือ อำเภอบางบาล จังหวัดพระนครศรีอยุธยา 32110 โทร 032-565159

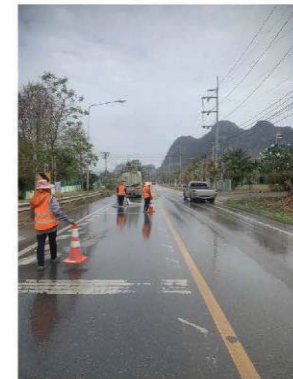



บริษัท โกรไมท์เพชรลาด จำกัด
PETCHLADA QUARRY CO., LTD.

104 หมู่ 6 ตำบลหนองชุมพลเหนือ อำเภอบ้านเขย จังหวัดเพชรบุรี 76140 โทร 032-565159

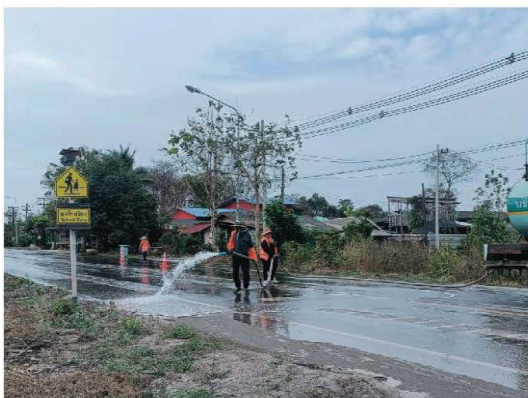

บริษัท โกรไมท์เพชรลาด จำกัด
PETCHLADA QUARRY CO., LTD.

104 หมู่ 6 ตำบลหนองชุมพลเหนือ อำเภอบ้านเขย จังหวัดเพชรบุรี 76140 โทร 032-565159

ล้างพื้นถนนคอนกรีตที่ปิดน้ำทิ้งบริเวณพื้นที่ถนนภายในบริเวณโรงโม่หิน วันที่ 26 กุมภาพันธ์ 2568

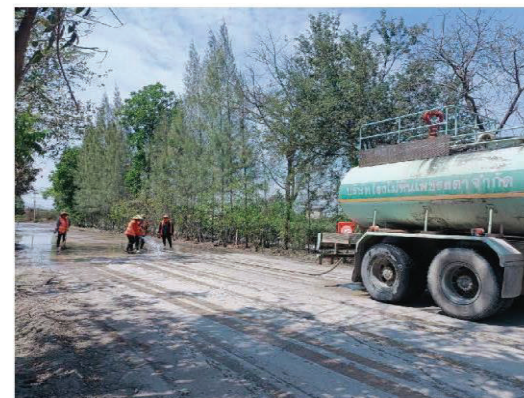



บริษัท โกรโมหินเพชรลาดา จำกัด
PETCHLADA QUARRY CO., LTD.

104 หมู่ 6 ตำบลหนองชุมพลเหนือ อำเภอบางบาล จังหวัดพระนครศรีอยุธยา 76140 โทร 032-565159

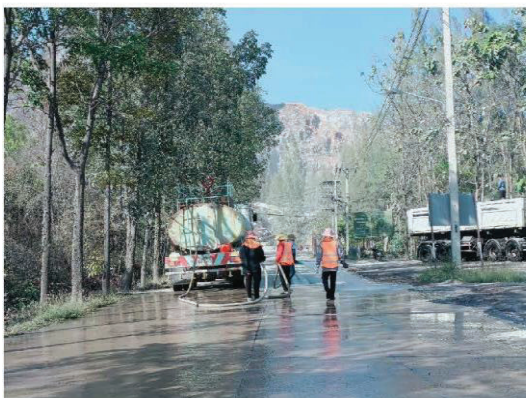

บริษัท โกรโมหินเพชรลาดา จำกัด
PETCHLADA QUARRY CO., LTD.

104 หมู่ 6 ตำบลหนองชุมพลเหนือ อำเภอบางบาล จังหวัดพระนครศรีอยุธยา 76140 โทร 032-565159

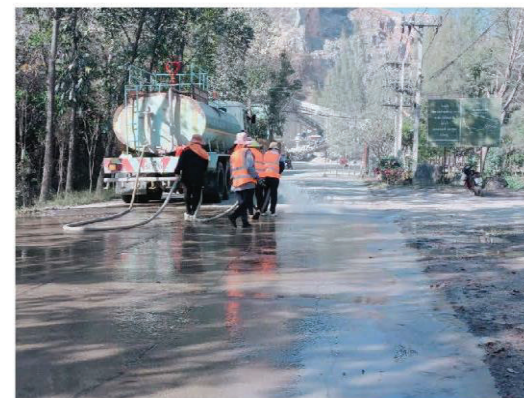



บริษัท โกรไม่หินเพชรลดา จำกัด
PETCHLADA QUARRY CO., LTD.

104 หมู่ 6 ตำบลหนองชุมพลเหนือ อำเภอบางบาล จังหวัดพระนครศรีอยุธยา 31140 โทร 032-565159

การดำเนินการตามแนวทางเบื้องต้นในการแก้ไขปัญหาฝุ่นละอองจากการขนส่งแร่ ทางหลวง
พ.บ.1031 บริเวณวัดพุ่มม่วง รพ.สต.บ้านพุ่มม่วง โรงเรียนไทยรัฐวิทยา 13 (บ้านพุ่มม่วง) หมู่ที่ 6 ตำบล
หนองชุมพล และ หมู่ที่ 6 ตำบลหนองชุมพลเหนือ

ดำเนินการประชาสัมพันธ์ **วันอังคาร ที่ 4 มีนาคม 2568** ตามที่ได้แจ้งต่อชุมชนจะทำการล้างพื้น
ถนนและทำความสะอาดพื้นถนน พ.บ.1031 บริเวณวัดพุ่มม่วง , รพ.สต. บ้านพุ่มม่วง , โรงเรียนไทยรัฐ
วิทยา 13 (บ้านพุ่มม่วง) จนถึงปากทางเข้า-ออกบริเวณ โรงไม่หินเพชรลดา



บริษัท โกรไม่หินเพชรลดา จำกัด
PETCHLADA QUARRY CO., LTD.

104 หมู่ 6 ตำบลหนองชุมพลเหนือ อำเภอบางบาล จังหวัดพระนครศรีอยุธยา 31140 โทร 032-565159

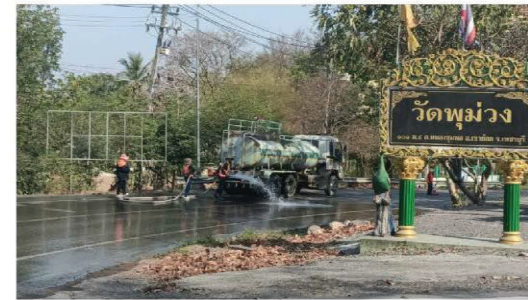



บริษัท โรงโม่หินเพชรลาดา จำกัด
PETCHLADA QUARRY CO., LTD.

104 หมู่ 6 ตำบลหนองชุมพลเหนือ อำเภอบางบาล จังหวัดพระนครศรีอยุธยา โทร 032-565159

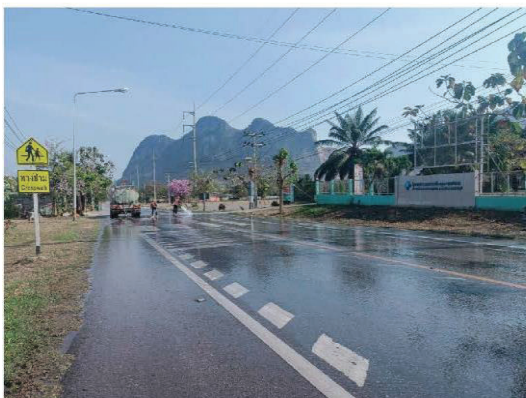

บริษัท โรงโม่หินเพชรลาดา จำกัด
PETCHLADA QUARRY CO., LTD.

104 หมู่ 6 ตำบลหนองชุมพลเหนือ อำเภอบางบาล จังหวัดพระนครศรีอยุธยา โทร 032-565159





บริษัท โกรโมหินเพชรลาดำ จำกัด
PETCHLADA QUARRY CO., LTD.

104 หมู่ 6 ตำบลหนองชุมพลเหนือ อำเภอบางบาล จังหวัดพระนครศรีอยุธยา โทร 032-565159



บริษัท โกรโมหินเพชรลาดำ จำกัด
PETCHLADA QUARRY CO., LTD.

104 หมู่ 6 ตำบลหนองชุมพลเหนือ อำเภอบางบาล จังหวัดพระนครศรีอยุธยา โทร 032-565159





บริษัท โรงไม้หินเพชรลาด จำกัด

PETCHLADA QUARRY CO., LTD.

104 หมู่ 6 ตำบลหนองชุมพลเหนือ อำเภอบ้านค่าย จังหวัดเพชรบุรี 76140 โทร 032-565159

การดำเนินการตามแนวทางเบื้องต้นในการแก้ปัญหาฝุ่นละอองจากการขนส่งแร่ ทางหลวง
พบ.1031 บริเวณวัดพุ่มวง รพ.สต.บ้านพุ่มวง โรงเรียนไทยรัฐวิทยา 13 (บ้านพุ่มวง) หมู่ที่ 6 ตำบล
หนองชุมพล และ หมู่ที่ 6 ตำบลหนองชุมพลเหนือ

ล้างถนนประจำสัปดาห์ วันอังคาร ที่ 8 เมษายน 2568 ตามที่ได้แจ้งต่อชุมชนจะทำการล้าง
พื้นถนนและทำความสะอาดพื้นถนน พบ.1031 บริเวณวัดพุ่มวง , รพ.สต. บ้านพุ่มวง , โรงเรียน
ไทยรัฐวิทยา 13 (บ้านพุ่มวง) จนถึงปากทางเข้า-ออกบริเวณ โรงไม้หินเพชรลาด



บริษัท โรงไม้หินเพชรลาด จำกัด

PETCHLADA QUARRY CO., LTD.

104 หมู่ 6 ตำบลหนองชุมพลเหนือ อำเภอบ้านค่าย จังหวัดเพชรบุรี 76140 โทร 032-565159





บริษัท ทอพ-คลาส คอนซัลแทนท์ จำกัด
TOP-CLASS CONSULTANT CO.,LTD

บริษัท ทอพ-คลาส คอนซัลแทนท์ จำกัด

204 เมืองทอง 2/3 ซอยพัฒนาการ 53 ถนนพัฒนาการ เขตสวนหลวง กรุงเทพฯ 10250

โทรศัพท์: 0-2322-5758 โทรศัพท์มือถือ: 09-3595-7745 โทรสาร: 0-2322-5759

อีเมล: top-class204@hotmail.com